SYSTEM
SOFTWARE K
2.1

Soluzioni per la Gestione della Stampa, Copia e Scansione

SYSTEM SOFTWARE K

La Suite Software KIP System K offre un'esperienza avanzata all'utente e una eccezionale produttività per avere un controllo completo delle esigenze di stampa a colori e in bianco e nero. Caratteristiche incluse:

- Navigazione tipo tablet touchscreen.
- Sistema standardizzato ad icone tile
- Applicazioni di invio stampa con gestione, configurazione e stato del sistema.
- Le applicazioni software presentano una barra dei comandi multifunzione (Ribbon) con un'ampia gamma di funzioni.
- Protocolli SNMP, centro di controllo costi e collaborazione cloud.
- System K Windows® Driver, certificazione WHQL, PC touch compatibile con le funzioni semplificate/ avanzate e stato del sistema.

La Suite Software KIP System K, è perfettamente integrata con la Serie KIP 900, la Serie KIP 800 e la Serie KIP 70.

Una nuova generazione di funzioni per i grandi formati

Sommario Soluzioni per la Gestione della Stampa

- Diagramma dei Sistemi KIP 4

Multi-Touch Touchscreen

- Soluzioni KIP Multi-Touch 6
- Connessione KIP Cloud 8

Invio delle Stampe

- KIP ImagePro - Stampa 10
- KIP PrintPro.net 12
- KIP Smart Print & Scan 14

Driver di Stampa

- KIP Windows® Driver 16
- KIP AutoCAD® Driver 18

Contabilità / Amministrazione

- KIP Accounting Center 20
- KIP Cost Center 22
- KIP Role Based Access Control 24
- Lettori di Carte 26
- KIP Printer Status / SNMP 28
- Caratteristiche KIP Data Security 30

KIP 720 / KIP 2300 Sistema di Scansione Stand Alone

- KIP ImagePro – Scansione e Copia 32

Soluzioni di Print Management

- KIP Touchscreen Interfaccia Tecnica 34
- KIP Custom Media Manager 34

SYSTEM SOFTWARE K

KIP Serie 70

KIP Serie 70, 800 e 900, Soluzioni Multi-touch

- Copia e Scansiona in Locale/USB/LAN/Cloud (MFP)
- Stampa da Locale/USB/LAN/Cloud
- Anteprima in HD con Area di Interesse
- Connessione al Cloud
- Sicurezza dei Dati
- Smart Scan
- Controllo KIPFold

Opzioni:

- HD Removibile
- Lettore schede

MFP
KIP 770 / 7170 / 75 / 79

Stampante
75 / 79

LAN

KIP SMART PRINT
E-mail

Windows
iOS
ANDROID
LINUX
MAC

Computer

TABLET

COMPUTER PORTATILE

Smart Phone

KIP Serie 70

Caratteristiche Standard:

- Driver KIP per Windows
- Driver KIP AutoCAD
- KIP ImagePro- Stampa (Applicazione)
- KIP PrintPro.net (Web Browser)
- KIP Printer Status (Applicazione)
- KIP Media Manager
- Controllo KIPFold con Riconoscimento Automatico del Cartiglio
- KIP Hotfolder & LPR Spooler

OPZIONI- Per Stampante:

- Stampa Formato PDF/PS
- KIP Accounting, Cost Center e Controllo d'accesso

Diagramma di sistema 2.1

KIP 800 | Serie a colori

MFP
KIP 860/880/890

Stampante
850 / 870

KIP 900 | Serie a colori

MFP
KIP 980 | 990

Stampante
KIP 970

SISTEMI DI SCANSIONE KIP 720/2300

Scansione,copia e stampa

KIP ImagePro - Scansiona e Copia

- Scansione - Locale/USB/LAN/Cloud
- Copia - Su sistemi di stampa KIP B/N e Colori
- Stampa - Su sistemi di stampa KIP B/N e Colori
- Regolazione/Gestione del Colore
- Anteprima in Alta Definizione
- Area di interesse
- Controllo KIPFold

WORKSTATION

MAC

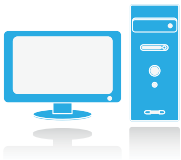

Caratteristiche Standard:

- KIP PrintPro.Net (Web Browser)
- File di Descrizione della stampante PostScript
- Supporto per KIP Hotfolder
- LPR Spooling

LINUX

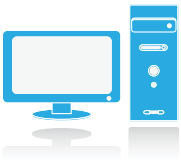

Caratteristiche Standard:

- KIP PrintPro.Net (Web Browser)
- Supporto per KIP Hotfolder
- LPR Spooling

Tutte le funzioni di KIP System K sono disponibili nelle seguenti brochure:

- Soluzioni KIP Multi-Touch
- Soluzioni di Stampa KIP per PC e Web
- KIP Accounting, Cost Center e Controllo d'accesso

V02/07/18

SYSTEM SOFTWARE K

Touchscreen Multi-Touch

Soluzioni KIP Multi-Touch

Tutte le funzioni dei sistemi KIP sono monitorate mediante un display a colori multi-touch integrato da 12", per la copia, la stampa e la scansione di documenti sia a colori che in bianco e nero. I comfort di utilizzo per l'operatore occasionale includono l'avvio automatico, l'accesso a illimitati preset, guide utente touchscreen facilmente comprensibili e anteprime delle immagini su schermo. I comandi multi-touch forniscono all'utente comandi intuitivi a colori come su un tablet per sfogliare, Pinch to Zoom, ruotare e cliccare.

Le Immagini Nitide in Anteprima, e i comando Touchscreen, consentono il salvataggio e la stampa dell'area di interesse. Le caratteristiche multi-touch consentono agli operatori di identificare documenti, regolare la qualità immagine e sostituire documenti in set fascicolati. Il display touch integrato a colori offre una perfetta combinazione di potenza, controllo e praticità; non sarà necessario allontanarsi dalla stampante per eseguire operazioni importanti.

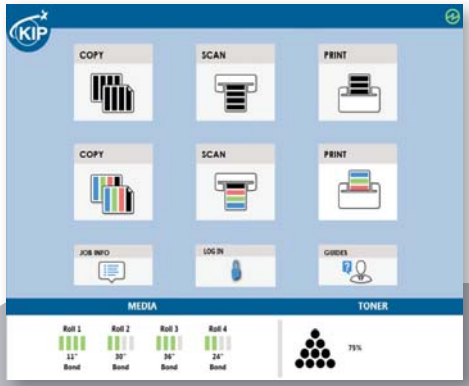

Schermata iniziale KIP Multi-Touch

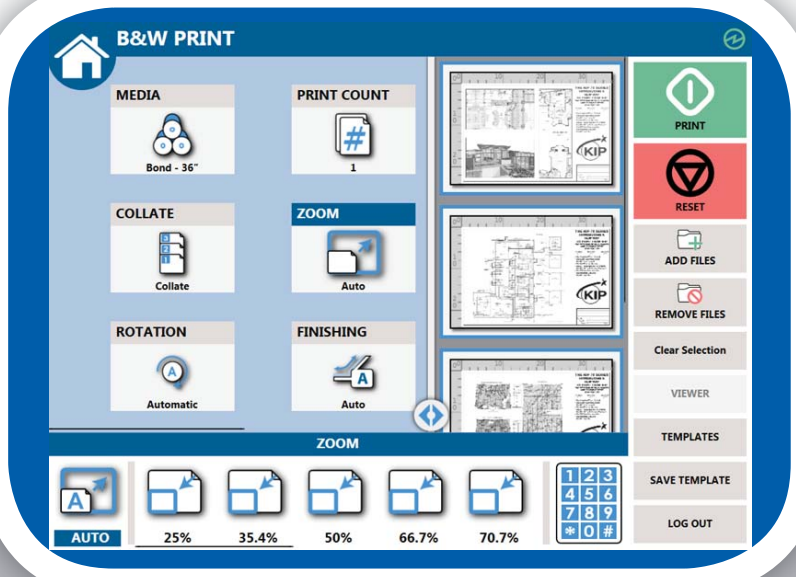

Rotazione, Zoom e Pan dell'anteprima immagine tramite Controlli Multi-Touch.

Scansione, copia e stampa occasionale

Funzionalità touchscreen Multi-Touch KIP

Display Vivid Colour Multi-Touch da 12" | ISelezione Intuitiva per Operazioni Semplici | Display orientabile per una miglior visione | Accesso Centralizzato a tutte le Caratteristiche del Sistema | IStampa, Copia e Scansiona in bianco e nero e a colori | Anteprima per Sfogliare, Pinch to Zoom e Ruotare | IStampa direttamente da supporti rimovibili, da Cloud e caselle di posta elettronica | Accesso con un solo tocco alle caratteristiche del Sistema disponibili in 22 Lingue | Guida a colori | Anteprima di stampa integrata | Set Copy Editor su schermo | Stampa Simultanea e Scansione su File | Gestione della stampa e della Cronologia dei lavori | Integrazione con KIP Accounting Center | Integrazione con KIP Cost Center.

Caratteristiche Multi-Touch

Comandi immagine Super View per la stampa, la copia e la scansione | Pinch to Zoom per la funzione di zoom | Toccare per ruotare | Copia, scansione, e-mail o stampa di una determinata area di interesse | Guide utente selezionabili | Visualizzazione automatica della guida utente durante la sostituzione del toner o della carta | Visualizzazione coda di lavoro | Ristampa lavori dalla cronologia | Sistema Preset Selezionabile | Visualizzazione dello stato del sistema da qualsiasi schermata

Funzionalità copia

Copia e stampa simultanea | Copia di set singoli o fascicolati | Ordinamento e sostituzione di pagine in un set fascicolato | Copia dell'area di interesse | Scansione su file durante la copia | Ridimensionamento per fattore o selezione del Preset per le dimensioni pagina | Selezione modello piegatura o piegatura automatica in base alle dimensioni della pagina | Raddrizzamento automatico | Applicazione timbro su documenti con testo o grafica | Interruzione lavori per attività urgenti | Infiniti Preset di sistema per timbri e piegatura | Infiniti modelli utente per impostazioni lavoro e tipi di documento | Selezione impilatura anteriore o posteriore | Dettagli copia per tracciamento dati in KIP Accounting Center

Funzionalità stampa

Stampa da caselle di posta elettronica locali/USB/unità di rete | Stampa da KIP Cloud Connect | Anteprima file WYSIWYP | Stampa set fascicolato | Selezione modello piegatura o piegatura automatica in base alle dimensioni della pagina | Ridimensionamento per fattore o selezione preset per dimensioni pagina | Stampa automatica da e-mail | Dettagli stampa per tracciamento dati e contabilizzazione lavori KIP

Funzionalità scansione

Scansione su file a colori o B/N | Scansione su cartelle di posta elettronica locale/USB/unità di rete | Scansione su KIP Cloud Connect | Scansione su e-mail | Anteprima immagine WYSIWYP | Scansione su TIF multipagina, PDF o PDF-A | Scansione su TIF B/N, CALS gruppo 4, PDF o PDF-A | Scansione su TIF a colori, JPEG, PDF o PDF-A | Selezione 200 - 600 DPI | Selezione rotazione | Regolazione velocità scanner per originali delicati | Dettagli scansione per tracciamento dati in KIP Accounting Center

SYSTEM SOFTWARE K

Touchscreen Multi-Touch

KIP Cloud Connect

La condivisione online dei contenuti tramite servizi Cloud è diventata uno strumento di importanza fondamentale per la collaborazione. La migliorata sicurezza di rete e le limitazioni per le dimensioni dei file riducono la possibilità dell'utente di inviare tramite e-mail documenti tecnici a grandezza naturale a colori o B/N. I Sistemi KIP comprendono KIP Cloud Connect, la capacità di scansire e stampare dal Cloud direttamente dal display multi-touch. Indipendentemente dal servizio Cloud utilizzato per i documenti personali o per la collaborazione dei progetti, i sistemi KIP forniscono l'accesso rapido per la stampa di dati a colori o B/N. Scansione di un documento nel cloud da touchscreen e accesso immediato ad esso sul dispositivo mobile o desktop.

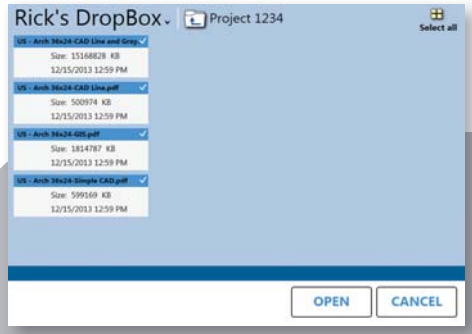

File da stampare

Molteplici Posizioni Cloud

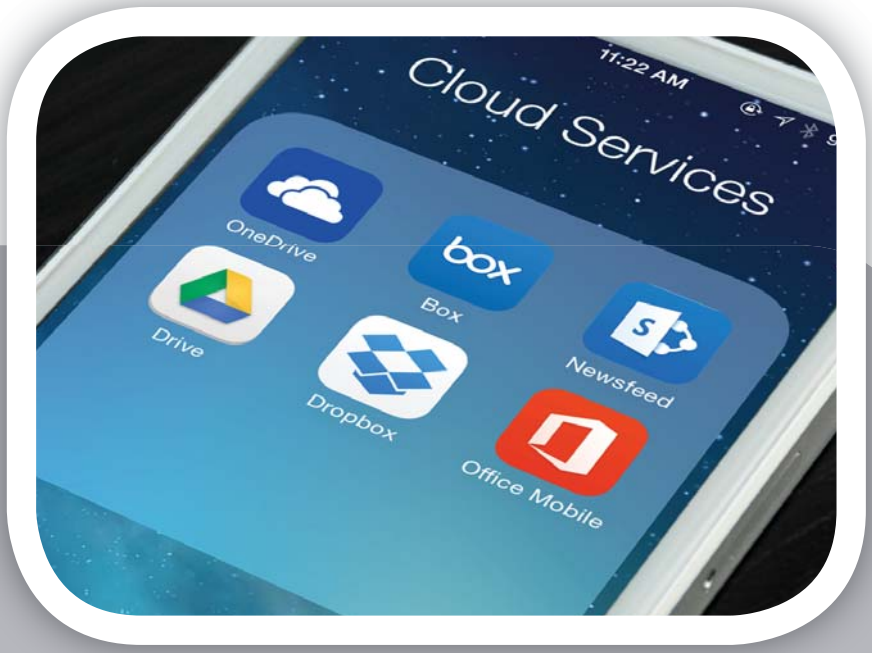

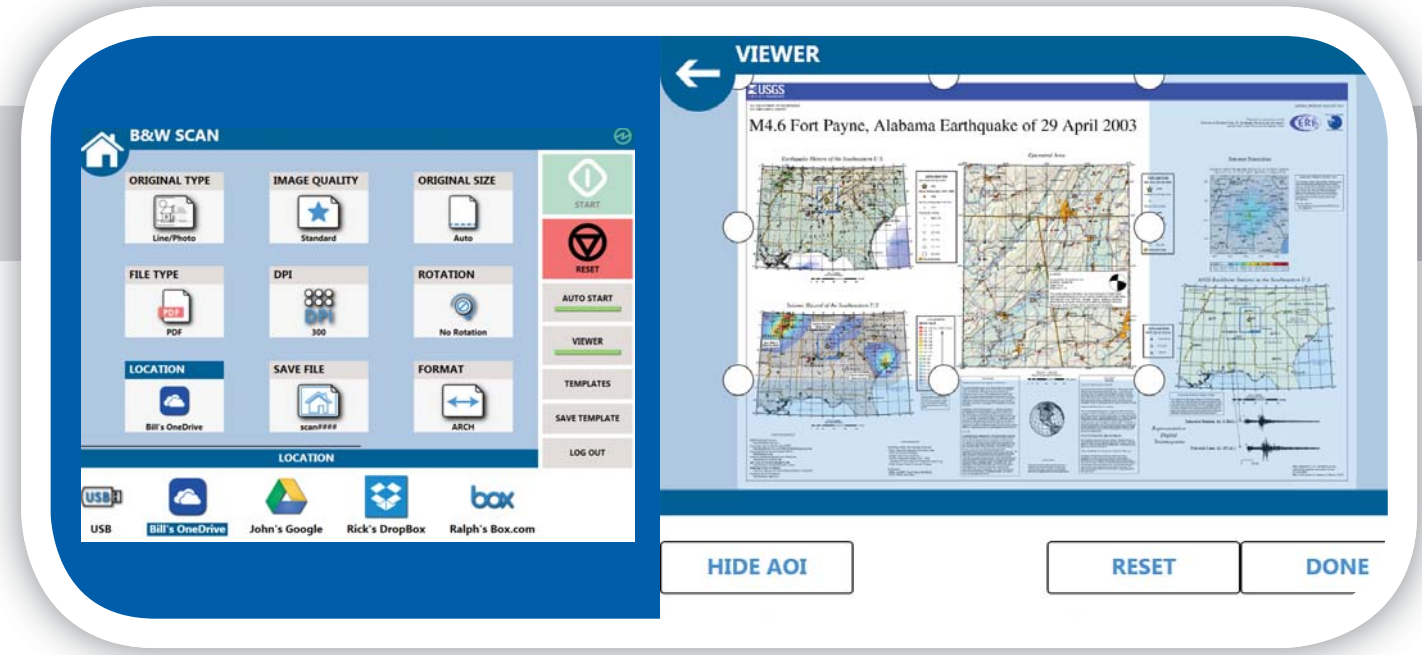

Scansione su Cloud Area di interesse su Cloud

Funzioni principali di KIP Cloud Connect

Selezione da diversi servizi Cloud | Stampa da KIP Cloud Connect | Scansione su KIP Cloud Connect | Connessioni cloud illimitate | File singoli o multipli | Scelta di file da diversi servizi Cloud per singoli lavori di stampa | Configurazione semplificata dallo schermo multi-touch | Stampa di set fascicolati

Opzioni servizio Cloud

Microsoft® OneDrive | Microsoft® Office SharePoint | Google DriveBox.com | Dropbox

Stampa multi-touch dal Cloud

Stampa su stampanti KIP B/N | Stampa su stampanti KIP a colori* | Stampa con Inkjet a colori* | Stampa area di interesse | Realizzazione set fascicolati da diversi servizi Cloud

Scansione multi-touch su Cloud

Scansione su posizioni Cloud private | Scansione su posizioni Cloud condivise | Scansione file a singola pagina o multipagina su Cloud | Scansione documenti a colori o B/N | Scansione area di interesse

Anteprima immagini

Comandi Multitouch: Zoom, rotazione e Pan | Zoom dell'area di interesse

*Richiede KIP Copy & Print Plus

SYSTEM SOFTWARE K

Invio in stampa

KIP ImagePro-Stampa

KIP ImagePro è una potente suite software che migliora l'efficienza produttiva con i flussi di lavoro automatizzati, negli ambienti di lavoro più esigenti con tempi di risposta sempre più rapidi. Gli strumenti per l'invio dei documenti sono studiati per una migliore resa dei colori. Flussi di lavoro avanzati, permettono la stampa su molteplici Sistemi di Stampa KIP e di un'ampia tipologia di documenti in bianco e nero e colori di grande formato come disegni tecnici, poster e banner.

L'eccezionale flessibilità multitasking permette agli operatori di incrementare la loro efficienza, offrendo un miglior servizio al cliente grazie ad una maggior produttività. Un'interfaccia completamente personalizzabile, permette l'organizzazione degli strumenti per un facile accesso, navigazione e controllo. Non è necessario essere un esperto del colore per poter stampare correttamente. L'utilizzo dei preset per i documenti tecnici e grafici consentono un semplice utilizzo. I dettagli di un progetto possono essere messi in evidenza grazie alla funzione "Area di Interesse". KIP Smart Stack garantisce la corretta fascicolazione dei lavori. Un sistema intelligente di convalida dei lavori, fornisce notifiche di allerta in caso di font mancanti, dimensioni pagina errate anche su file PDF multipagina. L'anteprima del rotolo visualizza in modo interattivo i documenti sulla larghezza del rotolo prescelta per l'annidamento, la pannellatura e la stampa duplex.

KIP ImagePro ha due modalità di utilizzo: Standard con le funzionalità più comunemente utilizzate ed Estesa con strumenti aggiuntivi studiati per gli operatori più esigenti. Utilizzando entrambe le modalità, KIP ImagePro si integra in tutti i flussi di lavoro in modo semplice e performante.

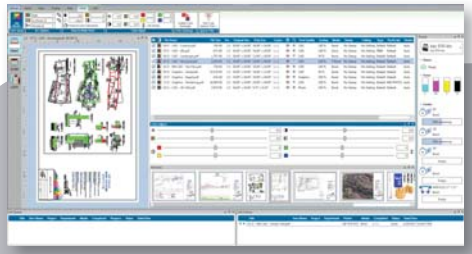

Potenti tool per la creazioni dei lavori, visualizzatore HD e sistema di monitoraggio

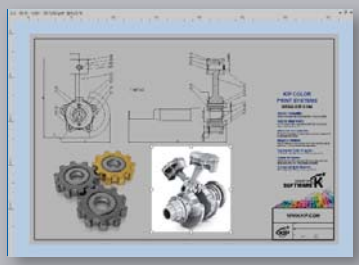

Area di interesse (AOI)

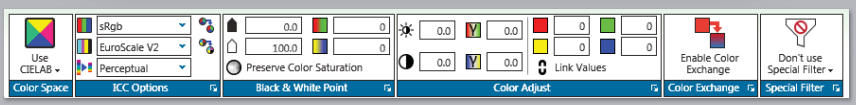

Gestione professionale del colore

KIP ImagePro - Funzionalità principali

Eccezionale Multi-Tasking | KIP Smart Stacking | Area di Interesse | Verifica del lavoro Pdf in maniera intelligente | Visualizzazione ad Alta Definizione | Interfaccia Personalizzabile e strumenti personalizzati | Facile utilizzo

KIP ImagePro: Caratteristiche

Eccezionale Multi-Tasking In un'unica applicazione - Creazioni lavori | Regolazione dei Colori | Revisione delle Modifche | Visualizzazione dello stato del dispositivo | Stampa a colori, in bianco e nero e scala di grigi | Rilevazione automatica dei file a colori, bianco e nero e scala di grigi | Carica e salva i preset di sistema | Stampa protetta KIP | Integrazione KIP Accounting Center | Integrazione KIP Cost Center

KIP Smart Stacking Semplifica la fascicolazione di lavori misti a colori e bianco e nero | La prima pagina è sempre in cima alla vostra pila di lavori stampati.

Visualizzazione ad alta definizione Anteprima immagine ad alta risoluzione con tecnologia "Ciò che vedi è ciò che stampi" per visualizzare le regolazioni colore e dei diversi preset | A colori o in bianco e nero | Visualizza i filtri applicati con le regolazioni del colore, i timbri, le impostazioni PS & GL | Selezione AOI | Scala, Posizione, Stampa | Righello pagina | Visualizza al pixel o adatta allo schermo

Area di interesse di stampa Selezionare la dimensione| Posizione | Stampa solo "l'area di interesse" per evidenziare i dettagli di un progetto

Interfaccia personalizzabile Facile accesso agli strumenti di produzione preferiti utilizzando i pannelli "Pop Out", indipendentemente dalla modalità Standard o Estesa.

Job Matrix Singoli set e conteggio delle copie | Modifica dell'ordine dei file con Taglia/Incolla | Applica i preset ai file selezionati o all'intero lavoro | Supporto avanzato PDF Multi-pagine | Drag & Drop i file o cartelle dal Cloud,Locale,Unità di rete e caselle di posta elettronica KIP | Foglio separatore per serie o lavoro | Selezionare la posizione di impilatura | Rilasciare i lavori dalla coda di pausa | Stampa Sicura KIP con PIN o Identificazione Utente | Selezione di Progetti e Reparti per la contabilizzazione | Preset di qualità per la stampa di documenti a colori, scala di grigi e in bianco e nero | Conteggio Pagine | Dimensione Pagina | Ridimensionare la pagina | Ridimensionare la lunghezza o la larghezza della pagina | Ridimensionare al massimo | Controllo dei margini | PDF e Postscript.® Preset di qualità | Preset Piegatura | Testo e grafica a colori o in B/N | Preset Penne HPG | Ruotare/riflettere/capovolgere | Regolare le dimensioni e la posizione delle colonne del lavoro | Personalizza colonne per contenuto

Preflight e Anteprima in miniatura Ribbon verticale o orizzontale per l'anteprima rapida | Antemprima a Colori e Bianco e Nero | Orientamento dell'Anteprima e Direzione della Stampa| Selezionare l'immagine per l'accesso istantaneo all'elenco dei file | Anteprima rotolo | Preflight Nesting & Two-Up

Piegatura Rilevamento automatico del cartiglio | Configurazione piegatura automatica | Personalizza i preset di piegatura

Notifiche e-mail attivare le notifiche di lavoro| Rifornimento dei materiali di consumo|Ricevere lo stato della stampante | Conta Metri

Preset di sistema & Gestione supporti Pre-Impostato e completamente personalizzabile | Anteprima Preset | Impostazioni PDF/PS | Variabili HPGL | Scaling avanzato | Timbri con immagini e testo | Dimensioni pagina personalizzate | Caricare i profili supporti personalizzati | Aggiungere nuovi supporti e personalizzare i nomi

Altre caratteristiche Connessione automatica alle stampanti KIP | Auto Aggiornamento usando "Click Once" | Personalizzazione dell'interfaccia utente con gli strumenti e i pannelli" Pop Out" | Pannelli a scomparsa automatica, Float o Dock | Attiva PS / PDF, penne HPGL, preset di qualità di stampa | Visualizza le modifiche all'occorrenza | Aggiungi dimensioni della pagina personalizzate | Modelli utente illimitati | Unità visualizzate in millimetri o metri | Varie lingue

KIP ImagePro: Funzioni avanzate

Job Matrix Seleziona Spazio Colore | opzioni ICC | Punto Bianco e Nero | Regolazione colore | Cambio del colore | Strumenti per la nitidezza e per la risoluzione | Nesting | Paneling | Etichetta tecnica

Verifica del lavoro Notifica dei font PDF mancanti | corretta dimensione della pagina | Dimensioni supporti mancanti | Tipo Supporto mancante | Selezione e controllo dei singoli file nei file multipagina

Monitoraggio del lavoro e stato del dispositivo Visualizza elaborazione lavoro | Stato di stampa | Gestisci il lavoro per includere la pausa, riordinare o eliminare | Richiamare, modificare e ristampare lavori precedenti

Con le stampanti KIP Colour

Con le stampanti KIP Colour configurate per questa funzione

SYSTEM SOFTWARE K

Invio in stampa

KIP PrintPro.net

KIP PrintPro.net fornisce ai Sistemi KIP a colori e B/N l'applicazione più completa di funzionalità disponibile sul mercato per l'invio in stampa basato su browser e la gestione del sistema.

Invio in stampa - Senza alcuna necessità di installare applicazioni software, gli operatori possono inviare in stampa, accedere alle loro caselle di posta della stampante KIP e gestire i propri lavori di stampa. Usando soltanto un browser Web, gli operatori possono configurare file PDF a singola pagina o multipagina con preferenze di ridimensionamento indipendenti, timbri, impostazioni predefinite di piegatura, comandi di gestione colore e posizione della pila di stampa. Avvio di nuovi lavori di stampa accedendo rapidamente alle impostazioni predefinite utente che includono le preferenze operatore, le impostazioni lavoro e le preimpostazioni del sistema più comuni. PrintPro.net supporta la creazione di lavori utilizzando documenti tecnici a colori e B/N da file digitali di grande formato standard, tra cui Postscript, PDF, TIFF, JPG, Calcomp, DWF e HPGL 1/2/RTL (e altri).

Gestione del sistema - In base all'accesso definito dall'utente, gli amministratori possono usare praticamente qualsiasi browser Web per continuare la coda di stampa e visualizzare una panoramica completa del funzionamento del sistema. Gli amministratori dispongono dell'accesso completo alle preferenze della stampante, impostazioni della connettività di rete, impostazioni predefinite del sistema, orari di spegnimento giornalieri, dimensioni coda cronologia, impostazioni predefinite del vassoio di uscita e di rotazione automatica.

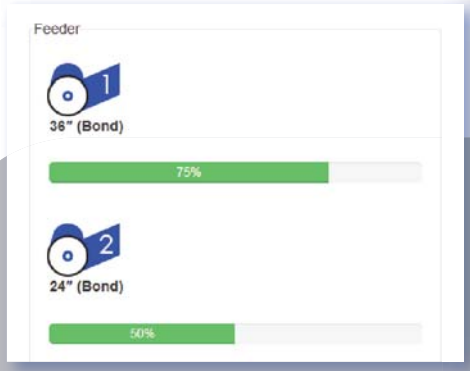

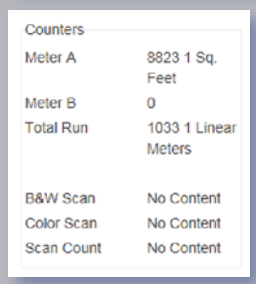

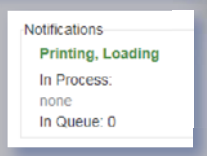

Stato e impostazioni di KIP PrintPrint.net

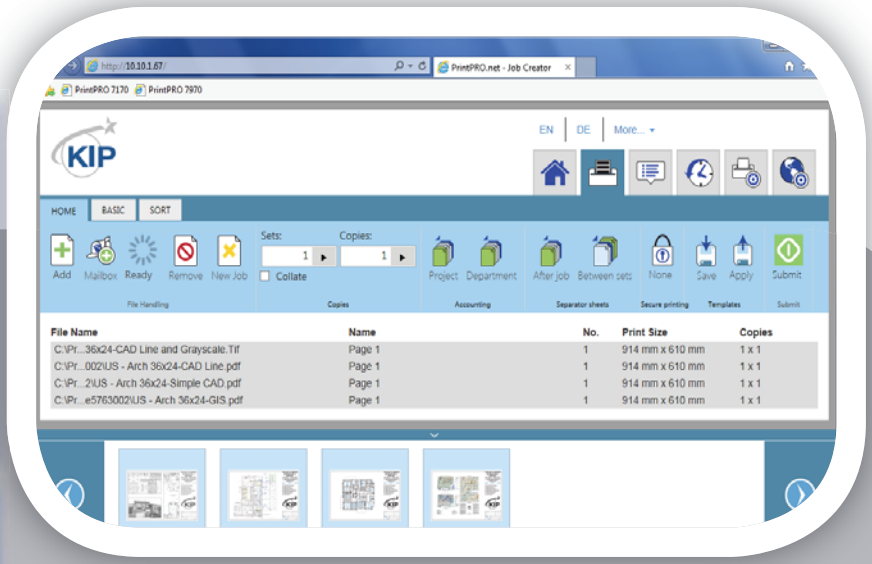

Invio lavori KIP PrintPro.net

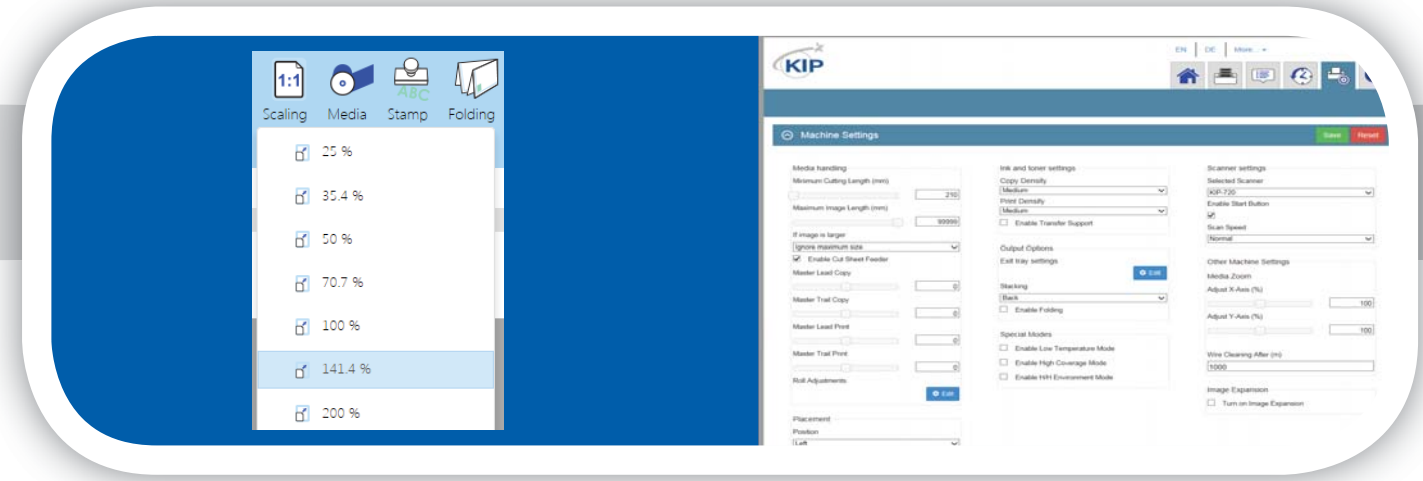

Ridimensionamento KIP PrintPro.net Basato su Web, indipendente dal browser

Funzioni principali di KIP PrintPro.net

Caratteristiche identiche all'interno di una varietà di Web browser | Copie multiple o set fascicolati | Anteprima immagine WYSIWYP | Impostazioni individuali file per modelli Job Matrix | Supporto multi-pagina | Regolazioni colore e selezioni filtro | E-mail di notifica | Piegatura documento e timbratura | Selezione preset HPGL Pen | Trasferimento file dalla casella di posta della stampante KIP | Personalizzazione dei preset di sistema e delle cartelle | Gestione delle impostazioni di coda di stampa e degli utenti | Stampa sicura | Integrazione con KIP Accounting Center | Integrazione con KIP Cost Center

Funzioni browser web

Supporto dei browser più diffusi | Funzioni identiche indipendentemente dal browser | Nuove funzioni disponibili immediatamente dopo gli aggiornamenti del sistema | Utilizzo di cellulari e tablet per gestire le impostazioni e la coda di stampa

Matrice di creazione lavoro

Stampa matrice con conteggio copie e set individuale | Modifica ordine dei file con taglia/incolla o trascina e rilascia | Applicazione dei preset predefiniti ai file selezionati o all'intero lavoro | Supporto PDF multipagina | Selezione file e cartelle dal Cloud, in locale, unità di rete e cartelle di posta elettronica KIP | Pagina banner per lavoro o set | invia lavoro messo in pausa per l'attesa o il rilascio | KIP sstampa sicura con identificazione utente o PIN

Impostazioni file indipendenti

Impostazioni predefinite della qualità di stampa per documenti a colori, in scala di grigi o B/N | Conteggio copie, ridimensionamento e dimensioni pagina | Impostazioni predefinite qualità PDF e Postscript® | Impostazioni predefinite di piegatura | Impostazioni predefinite di gestione dei colori avanzata e semplice, inclusi i profili ICC | Gestione qualità immagine con strumenti nitidezza e rimozione sfondo, in B/N | Selezione posizione della pila di stampa | Timbro, immagine e testo a colori o in B/N | preset HPGL pen | Ruotare/riflettere/capovolgere | Salvataggio modelli utente illimitati (tutte le funzioni elencate sopra)

Anteprima immagini

Anteprima a colori o in B/N | Anteprima rapida in miniatura | Anteprima immagine di grandi dimensioni WYSIWYP | Rotazione immagine per l'adattamento ottimale | Anteprima direzione stampa

Notifiche via e-mail

Notifiche via e-mail per: Lavoro ricevuto | Lavoro terminato | Caricamento toner o carta | Lettura automatica del contatore

Piegatura documento

Rilevamento automatico del cartiglio | Piegatura automatica in base alle dimensioni della pagina | Personalizzazione dei preset di piegatura

Stato dispositivo e monitoraggio lavori

Feedback del dispositivo affidabile | Visualizzazione dello stato stampa ed elaborazione | Gestione lavoro messo in pausa, riordinamento o eliminazione | Richiamo, modifica e ristampa di lavori precedenti

SYSTEM SOFTWARE K

Invio in stampa

KIP Smart Print & Scan

KIP Smart Print & Smart Scan rappresentano un approccio flessibile per la fornitura di servizi di stampa e scansione, che corrisponde maggiormente alle esigenze aziendali mobili fornendo una soluzione cloud senza file. Indipendentemente dall'utilizzo di un iPhone, Android, Windows,PC, MAC o di un computer portatile, KIP Smart Print semplifica i comfort di stampa sfruttando il provider e-mail preferito. Scansione tramite e-mail di un intero documento o solo una parte di esso tramite KIP Smart Scan.

Configurazione di un Sistema KIP per la ricezione di e-mail e dei relativi allegati a intervalli predefiniti. I documenti allegati vengono stampati utilizzando parole chiave per il conteggio copie, il ridimensionamento e KIP Secure PIN. In alternativa, è possibile archiviare i documenti per accedervi dallo schermo multi-touch screen, KIP ImagePro o PrintPro.net. KIP Smart Scan & Smart Print permettono agli operatori di realizzare una copia da un dispositivo KIP a un altro, ovunque nel mondo, semplicemente utilizzando un indirizzo e-mail.

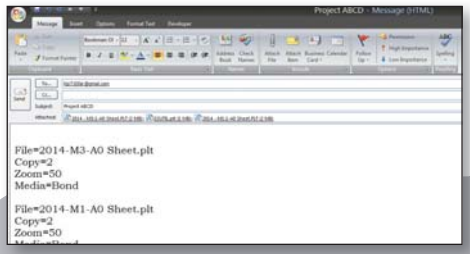

Parole chiave opzionali per Flessibilità avanzata

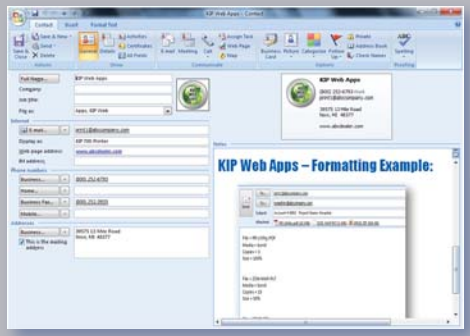

Stampa via e-mail facile

Utilizzo di qualsiasi cellulare,tablet,computer portatile o computer fisso

Funzioni principali di KIP Smart Print & Scan

Può essere utilizzato da qualsiasi telefono, tablet, computer portatile o computer fisso | Non vi è la necessità di installare driver o applicazioni software | Invio di file pronti per la stampa tramite allegati e-mail | Funziona con qualunque stampante KIP con accesso Web | Stampa documenti a colori e in B/N | Scansione di documenti a dimensioni naturali | Selezione di un'area di interesse | Scansione remota con archiviazione automatica o stampa tramite stampante KIP | Accesso ai documenti archiviati tramite le App KIP | Parole chiave opzionali forniscono maggiore flessibilità

KIP Smart Print

Funziona con qualsiasi sistema di stampa KIP con accesso al Web | Stampa di documenti a colori e in B/N | PIN di sicurezza fornito da Smart Print tramite e-mail | SSL per la connesione crittografata | Compatibile con servizi di posta POP3 O IMAP | Monitor e-mail configurabile | Archivia o stampa e-mail in arrivo | Allega più file per creare dei set | Parole chiave per nome file, conteggio copie, tipo di supporto, ridimensionamento, PIN di sicurezza KIP

KIP Smart Scan

Funziona con qualunque sistema di stampa KIP con accesso al Web | Scansione via e-mail a colori o in B/N | Scansione dell'area di interesse via e-mail | Scansione Cloud su Sistemi KIP remoti via Web | Stampa automatica della scansione remota | Archiviazione automatica della scansione remota

SYSTEM SOFTWARE K

W

Driver di stampa:

Driver KIP per Windows®

La KIP Windows® Driver Pro è Microsoft® Certificato WHQL, che soddisfa i precisi standard di affidabilità e qualità. L'interfaccia grafica dell'utente intuitiva e funzionale e le funzionalità avanzate forniscono all'utente un'ampia gamma di funzioni standard e avanzate per i processi di stampa eseguiti da applicazioni basate su Windows®.® Basate su applicazioni.

Il Driver KIP per Windows, può essere utilizzato sull'intera gamma dei Sistemi di Stampa KIP a colori e Bianco e Nero per poter stampare da qualsiasi applicazione Windows.

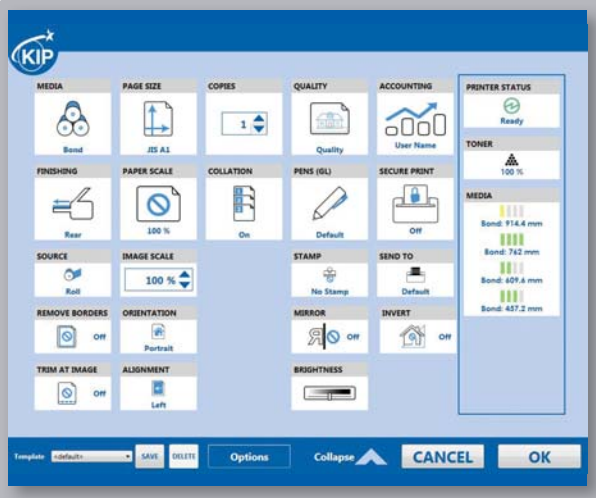

Windows® Visualizzazione estesa dei driver

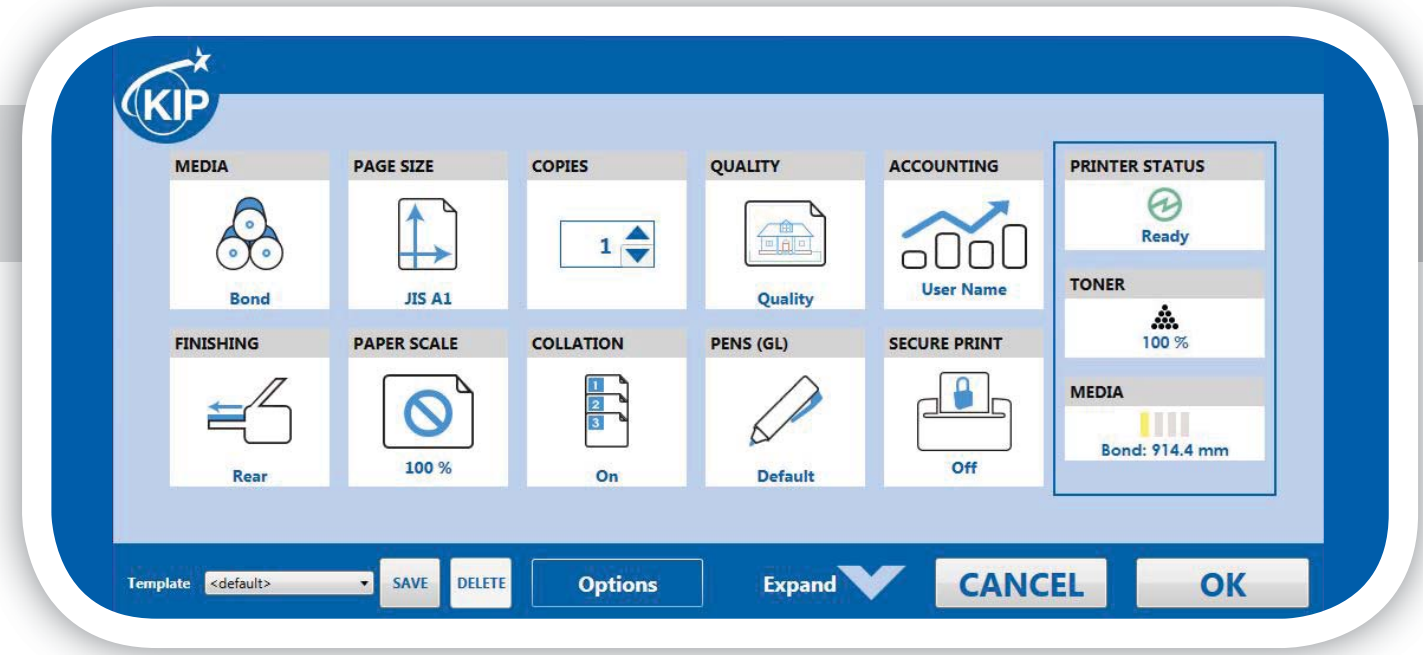

Windows® Visualizzazione compressa dei driver per Windows®

Funzionalità aggiuntive driver Windows KIP

Spooling veloce per copie multiple o set | Visualizzazione stato del sistema in tempo reale | Informazioni fascicolazione set | Fornisce informazioni relative al supporto corrente | Selezione supporto | Stampa con PIN di sicurezza | Invio lavoro in sospeso | Salvataggio modelli | Regolazione luminosità | Infiniti preset per la qualità immagine | Selezione preset pen | Integrazione centro amministrativo KIP | Integrazione centro dei costi KIP

Informazioni driver

Compatibilità dei sistemi operativi a 64 e 32 bit -Formato KIP GL (Applicazioni CAD) | Formato script KIP (Applicazioni grafiche) Windows® Compatibile con | Windows® 7/8, Windows® 10 Pro & Home

Informazioni sul supporto

Dimensioni della carta (dimensioni standard e personalizzate) | Tipi di supporto standard | Tipi di supporto personalizzato | Orientamento | Fonte dei supporti

Stampa e output

Ridimensionamento (quando non è disponibile nell'applicazione) | Ridimensionamento carta | Ordinamento pagine/raccolta | Riflettere | Capovolgere

Selezione dei colori

Selezione semplice del colore | Regolazione semplice dei colori Selezione avanzata della qualità del colore | Selezione avanzata del filtro colore | Funzioni avanzate del colore e gestione del Trapping On/Off

Funzionalità speciali

Applicazione timbri | Separatore set | Separatore lavori | Controllo piegatura (quando è presente la piegatura) | Taglio sull'immagine | Allineamento

Contabilizzazione KIP

Integrazione con KIP Accounting Center | Integrazione con KIP Cost Center

SYSTEM SOFTWARE K

A

Driver di stampa:

KIP AutoCAD® Driver

Il driver KIP per AutoCAD, fornisce una soluzione integrata e certificata da Autodesk per tutte le sue applicazioni: AutoCAD, AutoCAD LT e DWG TrueView. E' un driver HDI dedicato, che utilizza il linguaggio di programmazione Autodesk per garantire una maggiore compatibilità rispetto ad un driver di Windows. Il driver KIP per AutoCAD include la contabilizzazione delle stampe, la comunicazione bidirezionale con la stampante, per poter visualizzare in tempo reale lo stato di carta e toner. Grazie a questo driver, documenti molto complessi vengono inviati al software KIP System K che elabora rapidamente i dati e li invia in stampa.

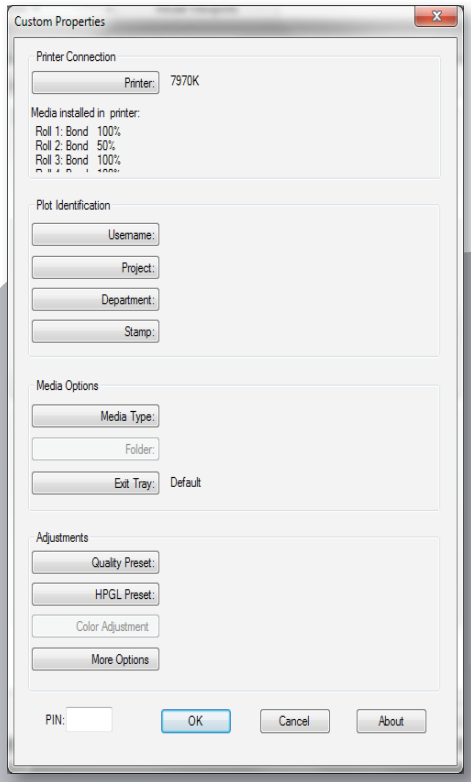

AutoCAD® Proprietà personalizzate del driver AutoCAD

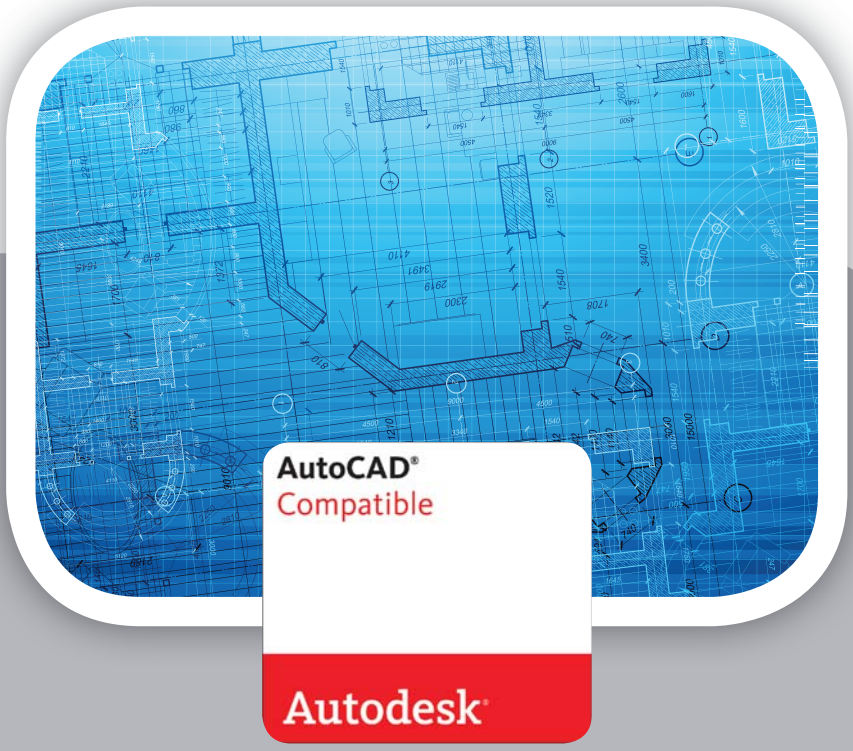

Completamente compatibile con AutoCAD® 2013 e più recenti

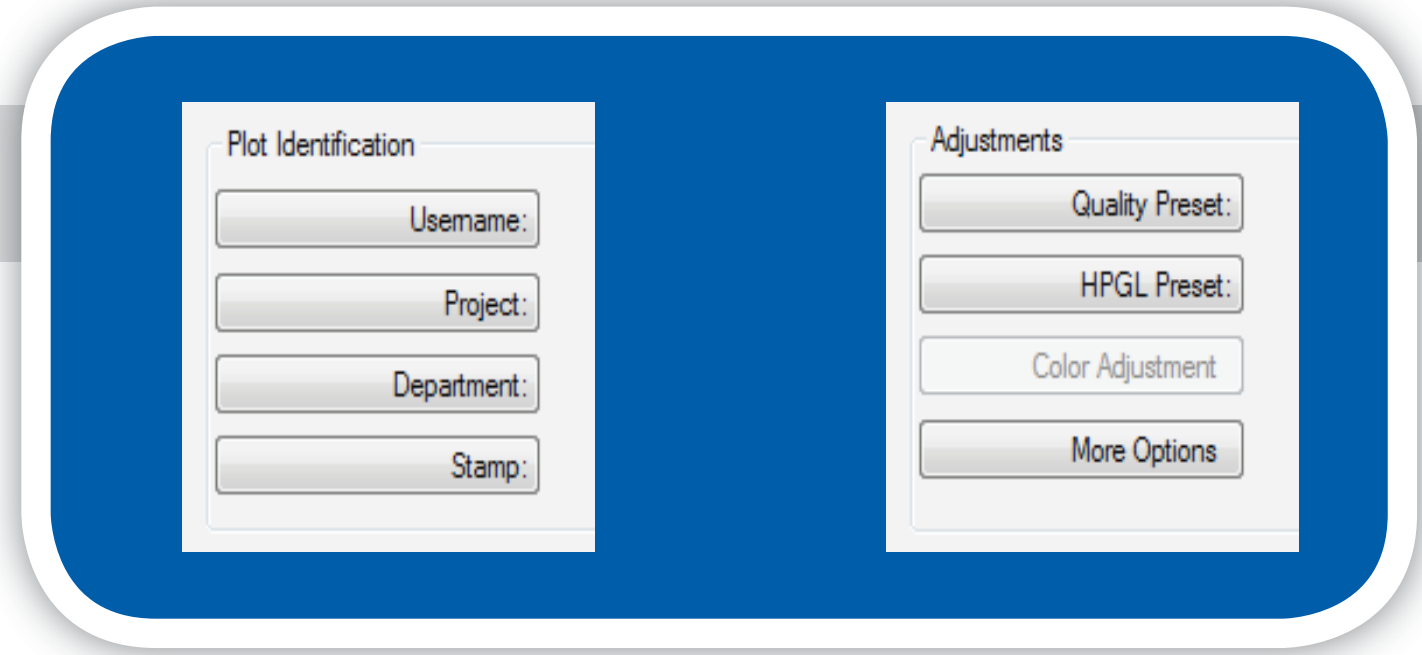

AutoCAD® Identificazione del Driver Plot Autocad\® Regolazioni del Driver

KIP AutoCAD® Caratteristiche chiave del Driver

Completamente compatibile con le versioni attuali di AutoCAD® TrueHDI AutoCAD® Driver -Compatibilità sistemi operativi a 32 e 64-bit | Stato del supporto in tempo reale | Configurazione dimensioni del supporto personalizzate | Risparmio del supporto tramite rotazione automatica | Selezione tipo immagine modalità colore avanzata | Controllo accuratezza retino per linee B/N rispetto alle immagini aeree | Integrazione centro amministrativo KIP | Integrazione centro costi KIP

Versioni supportate

AutoCAD® Supporto AutoCAD 2013 e versioni successive | Compatibile con sistemi operativi a 32 e 64-bit

Informazioni sul supporto

Quantità e dimensione del supporto in tempo reale | Configurazione dimensioni pagina personalizzate | Rotazione automatica risparmio del supporto | Include nel file delle informazioni sul supporto e sulla pen | Selezione bobina automatica

Comandi colore

Regolazione semplice del colore | Selezione tipo immagine colore semplice | Applicazione filtro colore | Comandi trapping nero e colore

Comandi immagine B/N

Retino grafica vettoriale | Modalità retino vettoriale | Modalità fotografica grafica raster | Accuratezza vettori | Controlli densità e gamma immagine raster

Funzionalità speciali

Selezione del preset Utente della HPGL PEN- Seleziona Modello pieghevole-Selezionare la posizione del vassoio di uscita® Driver HDI- Dati dei file HPGL/2 – RTL- KIP Secure Print- Job Accounting-Tracciamento dell'utente-Job Accounting-due campi personalizzabili.

SYSTEM SOFTWARE K

Contabilizzazione / Amministrazione

KIP Accounting Center

KIP Accounting Center consolida il controllo dei dati dell'account dell'utente e delle norme di stampa per tutte le attività di Copia, Stampa e Scansione sui sistemi KIP a colori e B/N. Se attivi, i sistemi touchscreen KIP, le applicazioni di stampa e i driver di stampa recuperano continuamente i dati dell'utente e di contabilizzazione dal controller di Sistema K. Sfruttando i dati contabili e la stampa basata su regole, gli amministratori e i manager IT sono in grado di controllare i costi di stampa o di convertire la stampa in entrate fatturazione. I dati dell'account vengono mantenuti sul sistema della stampante KIP per essere utilizzati dall'applicazione software del centro di costi KIP.

Integrato con tutte le applicazioni KIP

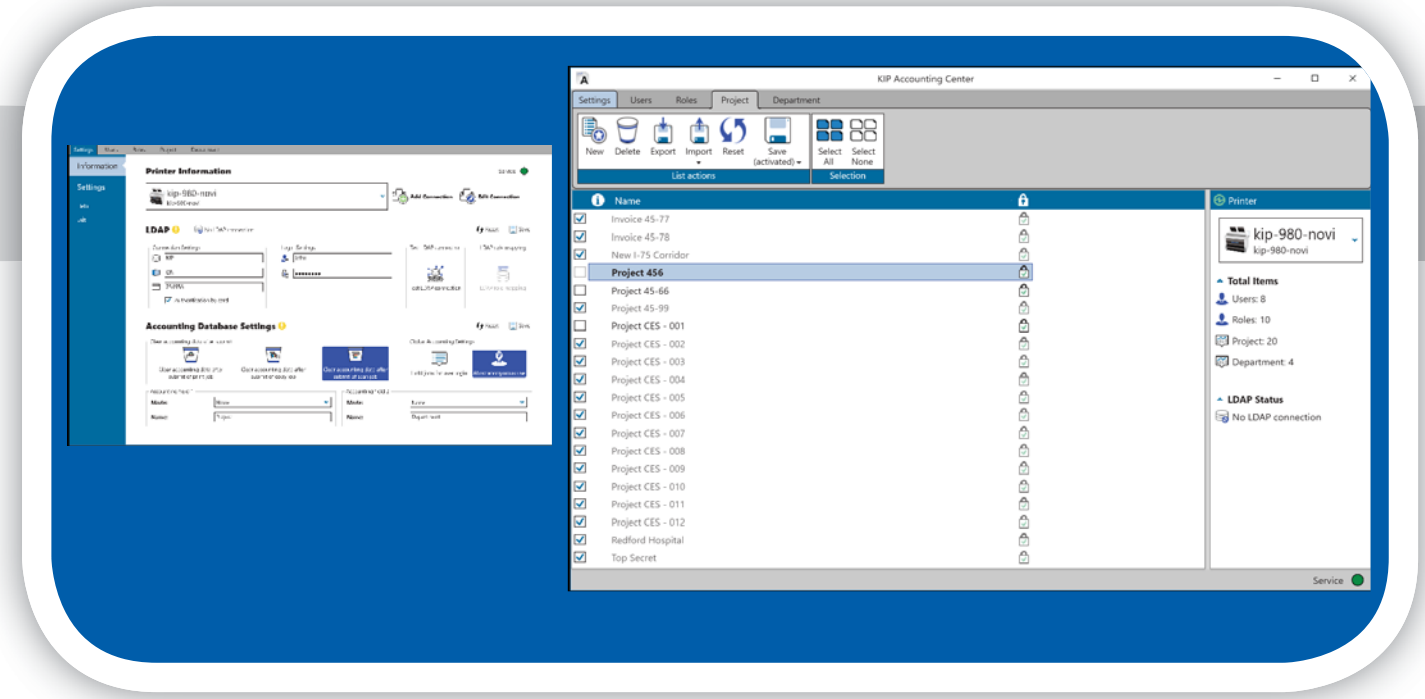

Impostazioni KIP Accounting Center, Aggiunta di Progetti

Funzioni KIP Accounting Center

Nome utente e due campi personalizzabili | Importazione dati utente tramite LDAP | Cancellazione dei campi dopo ogni invio di lavoro | ASCII Import/Export | Aggiornare facilmente l'utente, il progetto e i dati del reparto | Aggiornamento automatico del sistema KIP tramite scripting | Protezione tramite password di qualunque o di tutte le voci di dati | Non è necessario nessun server speciale di dati

KIP Touchscreen Copia e scansione

KIP ImagePro (PC)

KIP PrintPro.net (Browser Web)

KIP Windows® Driver

KIP AutoCAD® Driver

SYSTEM SOFTWARE K

Contabilizzazione / Amministrazione

KIP Cost Center

L'applicazione KIP Cost Center recupera i registri dettagliati direttamente dai sistemi KIP e genera automaticamente rapporti di produzione a livello di contabilizzazione dati utente, progetto e dipartimento. Stampa o invio e-mail di report grafici visivamente attrattivi per la produzione di stampa e scansione a colori e B/N direttamente dall'applicazione. Generazione di rapporti in qualsiasi momento e da qualsiasi posizione una volta che i Sistemi KIP sono stati configurati per il tracciamento automatico dei dati via e-mail a intervalli di tempo predefiniti.

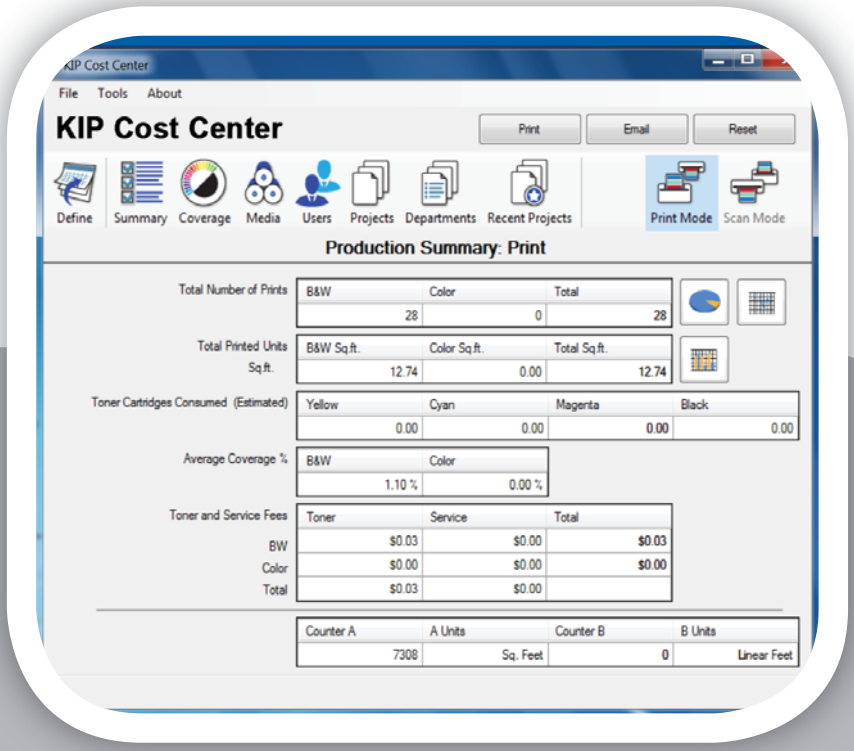

Stampa rapporti di riepilogo

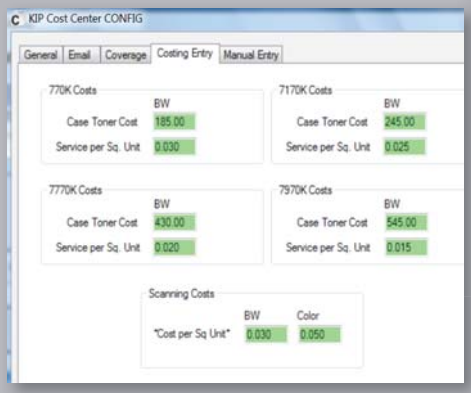

Voce di costo per la stampa e la scansione

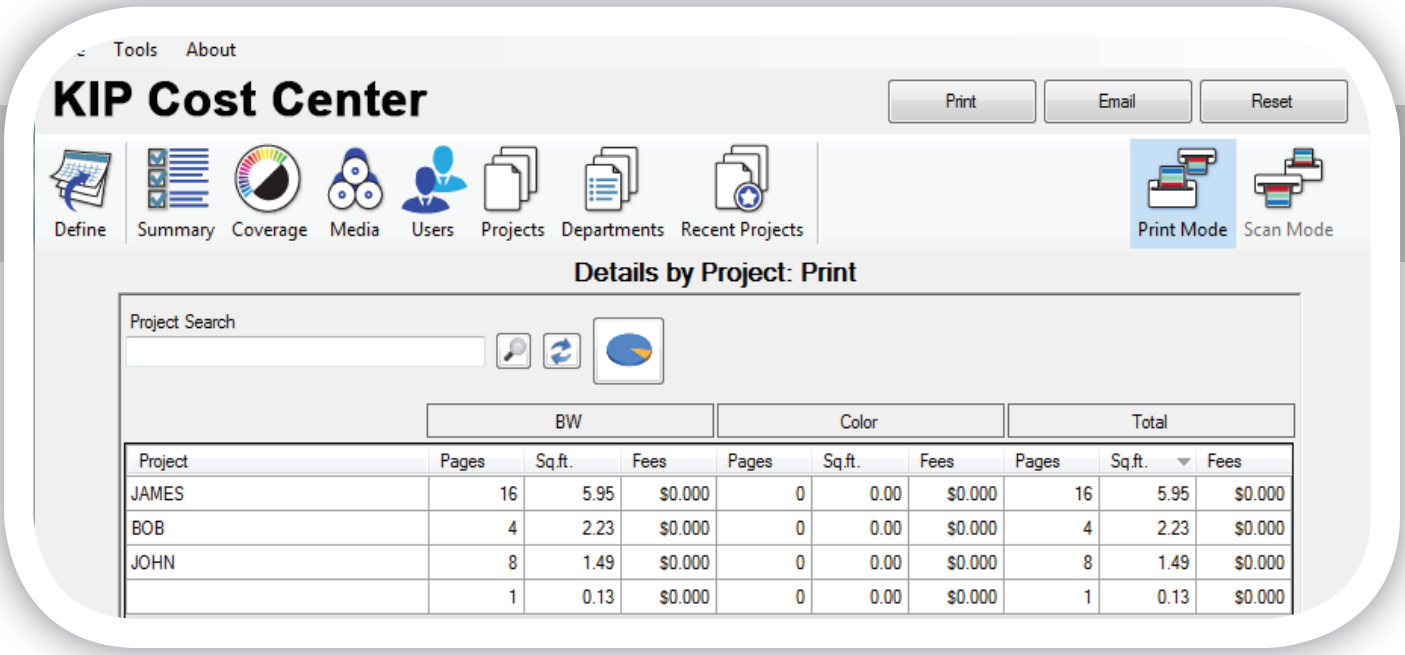

	BW			Color			Total		
Project	Pages	Sq.ft.	Fees	Pages	Sq.ft.	Fees	Pages	Sq.ft.	Fees
JAMES	16	5.95	$0.000	0	0.00	$0.000	16	5.95	$0.000
BOB	4	2.23	$0.000	0	0.00	$0.000	4	2.23	$0.000
JOHN	8	1.49	$0.000	0	0.00	$0.000	8	1.49	$0.000
	1	0.13	$0.000	0	0.00	$0.000	1	0.13	$0.000

Dettagli stampa centro di costi KIP suddivisi per progetto

Funzioni KIP Cost Center

Integrato con tutte le App KIP e i sistemi touchscreen | Traccia copie a colori e B/N, scansione e stampa | Report grafici facilmente comprensibili | Copertura media del toner in percentuale | Volume di stampa e scansione giornaliera a colori e in B/N | Report a intervalli di date | Stampa report su richiesta | Ricezione report via e-mail | Categorie utente, progetto e reparto | Accesso dettagli degli ultimi 100 lavori | Costi toner KIP a colore e in B/N | Costi di manutenzione KIP | Costi scanner KIP a colore e B/N

Categorie di report

Copertura stampa tracciata in 10 categorie | Report disponibili in formato grafico e in dati | Stampa report su richiesta | Ricezione report via e-mail | Report utenti | Grafico per i primi 5 | Report numero progetti | Grafico per i primi 5 | Rapporto dipartimenti | Grafico per i primi 5 | Funzione di ricerca

Rapporti per intervallo di date

Volume di stampa- Numero totale di metri quadrati e lineari | Volume di scansione - Numero totale e piedi quadrati totali Miglio quadrato | Costi del Toner | Costi di Manutenzione | Costo totale dell'operazione | Cartucce del toner previste utilizzate | Copertura media del toner in percentuale a colori e in B/N

Report grafici

Grafico a linee della stampa giornaliera e del volume di scansione | Grafico a colonne o a torta del confronto scansione a colori e in B/N | Report copertura media in percentuale | Costi toner e conseguenti spese di servizio | Numero totale di stampe per tipo di supporto | Metri quadrati e lineari suddivisi per supporti di stampa.

Lavori stampati

Informazioni sugli ultimi 100 lavori | Dettagliata copertura del toner a pagina | Volume di stampa | Numero totale di stampe | Volume di stampa | Metri quadrati e lineari | Costi di manutenzione | Costi del toner a colori e in B/N

SYSTEM SOFTWARE K

Contabilizzazione / Amministrazione

KIP Role Based Access Control

L'ultimo sistema di gestione del controllo delle stampe

Il KIP System K Role Based Access Controls consente a un nuovo livello nella gestione del sistema di stampa di KIP, mediante assegnazione di ruoli basati su regole per il controllo avanzato. RBAC fornisce un modo più intelligente di applicare regole per l'accesso utente per le funzioni di copia, stampa e scansione assegnate dall'amministratore del sistema.

1. Facile creazione per la contabilità dell'utente e per una facile comunicazione delle modifiche dell'ambiente di stampa.
2. Raccogliere dati completi per analizzare efficacemente i comportamenti del sistema di stampa, per ottimizzare le regole per semplificare l'efficienza e la sicurezza dell'ambiente di stampa.
3. Applicare le regole di stampa per creare un ambiente di stampa più intelligente. Personalizzazione delle condizioni per risparmiare energia e materiali di consumo (Esempio: restrizioni impostate per la stampa a colori per utenti specifici).

Il KIP Accounting Center Role Based Access Control è integrato all'interno del KIP Smart Multi-Touchscreen, KIP ImagePro e KIP PrintPro.NET. RBAC risiede all'interno del software opzionale KIP Accounting Center.

KIP RBAC controlla l'utilizzo del dispositivo per utenti specifici, modifica il comportamento del sistema, garantisce la sicurezza, ottimizza l'efficienza e riduce i costi.

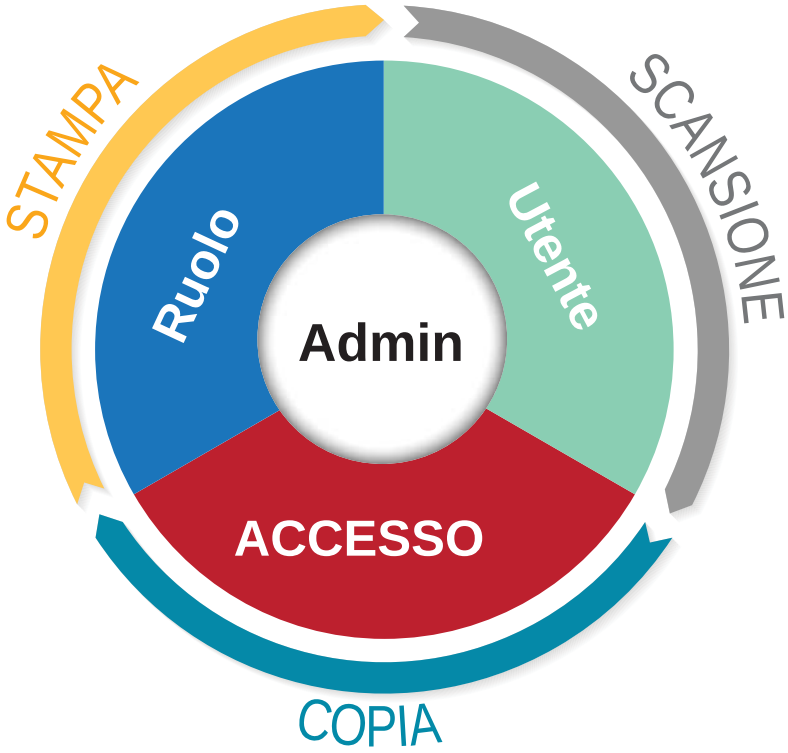

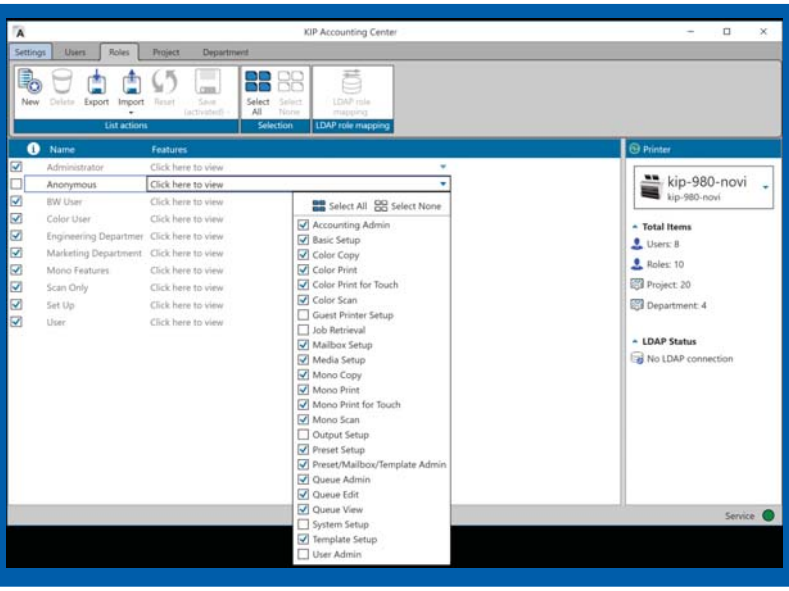

KIP Role Based Access Control

Funzionalità KIP Role Based Access Control

Creare un ambiente di stampa più intelligente | Assegnazione dei ruoli più semplice per la funzionalità del dispositivo per i singoli utenti | Raccogliere dati completi per analizzare efficacemente l'uso del sistema di stampa | Ottimizzare le regole per migliorare l'efficacia dell'ambiente di stampa | Prest intelligenti per una produttività intuitiva | Una volta che i ruoli sono creati possono essere esportati in altri sistemi di stampanti K | Gestione efficace degli asset del sistema di stampa aziendale | Ridurre i costi di stampa | Rafforzare la sicurezza dei documenti limitando l'accesso al dispositivo tramite pratiche politiche di autorizzazione. Garanzia che solo gli utenti assegnati possono accedere ai dispositivi sicuri richiedendo l'autorizzazione attraverso opzionali smart card, o codici di identificazione alfanumerici PIN personali o numeri (PIC, PIN)

KIP Role Based Access Control

KIP Role Based Access Control stabilisce un nuovo standard per un migliore controllo automatico dei dati dell'account utente, riportando i costi per tutte le attività di copia, stampa e scansiona con regole di stampa in base ai ruoli | KIP Accounting Center include KIP Cost Center e KIP Role Based Access Control | KIP Accounting Center | KIP Accounting Center è una soluzione completa per trasformare la stampa in fatturato | KIP Cost Center genera report sugli utenti professionisti,progetti e reparti | KIP Cost Center traccia e crea report sul toner e sui costi di servizio per stampe e scansioni a colori e in B/N | KIP Role Based Access Control esegue efficacemente le regole sull'uso del dispositivo per utenti individuali, modifica il comportamento del sistema, rafforza la sicurezza ottimizzando l'efficacia e riducendo i costi | Licenza illimitata | Prestazioni e valori senza rivali

SYSTEM SOFTWARE K

C

Contabilizzazione / Amministrazione

Sistemi per lettura schede KIP

Lettore di schede contactless e schede standard (CAC) conforme DoD

KIP offre alla clientela due soluzioni per la protezione dei sistemi KIP che sfruttano lettori di schede contactless.

Il sistema di carte contactless KIP permette il controllo delle funzioni occasionali di copia, stampa e scansione per sistemi di workgroup con schede FeliCa standard. Con il contatto di una carta viene sbloccato il touchscreen e sono richiamate automaticamente le preferenze dell'utente. Informazioni sull'utilizzo delle tracce per le funzioni di copia,stampa e scansione basato sulla card ID Allontanati con la tua carta e il sistema automaticamente si ripristina per l'utente successivo

La soluzione scheda standard KIP è una soluzione autorizzata DoD che impiega una scheda senza contatto e un'applicazione di rete in linea per l'accesso alle risorse di rete. La soluzione CAC di KIP protegge una rete richiedendo l'autenticazione degli utenti tramite la smartcard (CAC/PIV) e un numero di identificazione personale (PIN). In assenza della scheda o del PIN, KIP CAC non permette all'utente di trasmettere i dati scansionati dal dispositivo KIP verso eventuali risorse di rete.

Sistema schede contactlesso

Soluzione scheda accesso comune

Funzioni principali del sistema scheda senza contatto KIP

Card FeliCa standard | Varie carte contactless | Autenticazione utente collegato ad una Card | Caricamento preset utente e di sistema | Caricamento credenziali utente Cloud e SMB | utilizzo della traccia tramite card | Rilascio lavori utente sul touch-screen | Integrazione centro amministrativo KIP| Integrazione centro di costi KIP

Connettività
Controller Sistema K da USB a KIP

Amministrazione
Applicazione KIP Accounting Center per i dati utente | KIP PrintPro.net per l'impostazione delle funzioni

Standard supportati
Giappone: No AC-12005 | USA: FCC ID AK8RCS380 | Canada: N. certificazione IC: 409B-RCS380-Europa: CE R&TTE (1999/5/CE)

Funzioni principali soluzione scheda di accesso standard KIP

Consente/impedisce l'accesso rete | Progettato per l'installazione semplificata | Soddisfa le direttive presidenziali per la sicurezza interna (HSPD-12) | Autenticazione utente di rete e locale tramite LDAP o Active Directory | Applicazione di rete Netgard MFD in linea

Connettività
2x 10/100 Ethernet | Doppio stack IPv4 e IPv6

Amministrazione/Gestione
Locale: Manager remoto | Web: Browser via SSL

Standard supportati
ISO/IEC 7816 e 7810 | FIPS 140-2 e 201 | US (Dip. della difesa) CAC (Common Access Card, Scheda accesso comune)

Descrizione fisica e ambiente operativo
PIN Pad a 10 pulsanti | Applicazione Netgard in linea | Dimensioni: 6,25 in. x 1,125 in. x 6,25 in. (15,9 cm x 2,5 cm x 15,9 cm) | Peso: 0,9 lb. (0,4 kg) | Alimentazione: Funzionamento 100-240 V, 50/60 Hz rilevamento automatico dell'alimentazione | Consumo energetico: 0,6 A | Temperatura: 32°F – 122°F (0°C – 50°C)

SYSTEM SOFTWARE K

Amministrazione

Stato stampante KIP / SNMP

L'applicazione per lo stato della stampante KIP è la soluzione ottimale per la distribuzione di informazioni e aggiornamenti di stato centralizzati ad amministratori e utenti della rete locale LAN o della WAN. L'app fornisce accesso immediato alla visualizzazione e alla gestione dello stato corrente di tutti i Sistemi KIP a colori e in B/N presenti in rete con una singola e comoda interfaccia utente. Tramite il protocollo SNMP standard, l'applicazione dello stato stampante KIP rileva automaticamente le stampanti KIP disponibili e fornisce informazioni importanti quali il livello dei supporti, lo stato del toner e le letture dei contatori.

Notifiche elettroniche stampante KIP

In combinazione con l'applicazione dello stato stampante KIP, ogni KIP è in grado di inviare notifiche elettroniche dettagliate. Gli utenti ricevono via e-mail la conferma che i lavori sono in coda di stampa e che la stampa è terminata, indicando che è possibile prelevare fisicamente il lavoro. In caso di interruzione del funzionamento del sistema, dovuto per esempio all'esaurimento del toner o della carta, una e-mail dettagliata informa immediatamente il personale. Il controller del Sistema K automatizza il processo di lettura dei contatori, trasmettendo i dati di conteggio via e-mail, su base mensile o settimanale. Il software del centro di costi KIP è in grado di interpretare le informazioni del contatore e di fornire rapporti di produzione di scansione e stampa dei documenti a colori e in B/N.

Notifica visiva dello stato macchina

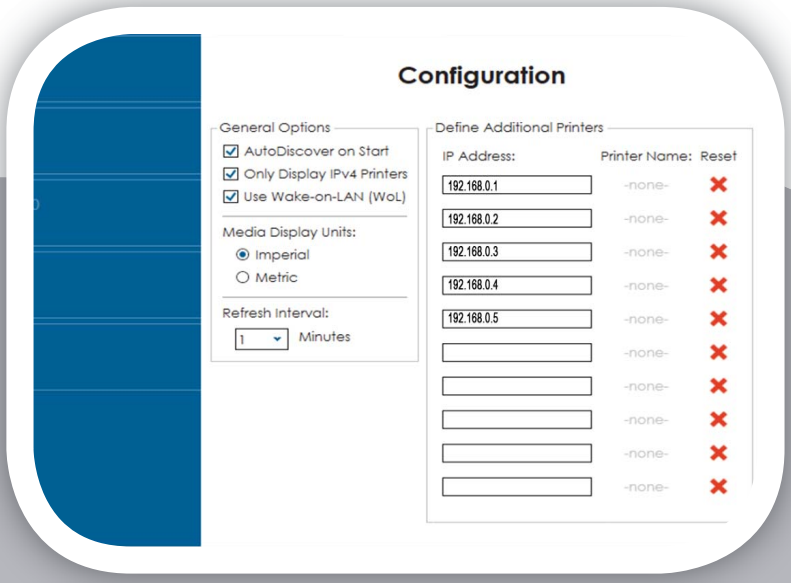

Configurazione stato stampante KIP

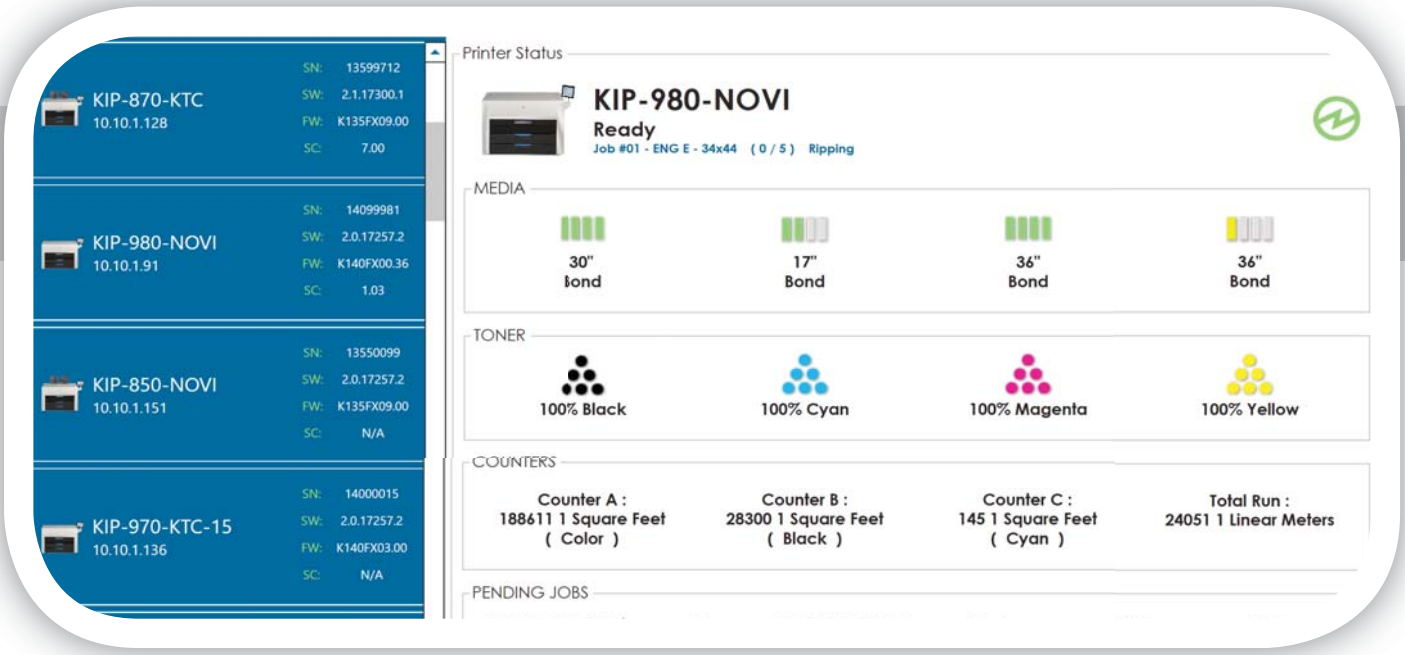

Dettagli stampante stato stampante KIP

Funzioni principali SNMP / Stato stampante KIP

Comunicazione SNMP diretta alla stampante KIP- PC basato su Windows® 7/8 a | 32 e 64-bit | Monitor di stato delle stampanti KIP | Rilevamento automatico della stampante KIP (LAN) |Aggiunta di massimo 10 stampanti tramite indirizzo IP (LAN o WAN) | Notifica visiva dello stato macchina | Visualizzazione di tutte le stampanti KIP su una singola schermata |Accesso rapido alla coda di stampa attraverso PrintPro.net Link | Lettura automatica contatore

Stato della macchina

Spia di attenzione lampeggiante | Online o Offline | Apertura coperchi | Alimentazioni errate | Conteggio stampe attuali

Notifiche stampante tramite e-mail

Lavoro ricevuto | Lavoro terminato | Toner stampante esaurito | Alimentazione errata stampante | Carta stampante esaurita | Il lavoro richiede attenzione | Impostazione di data e ora per la lettura automatica del contatore | Dati contatore per l'utilizzo con il centro di costi KIP

Informazioni contatore

Contatore A - Metri quadrati / lineari | Contatore B - Metri quadrati / lineari | Esercizio totale - Conteggio durata totale | Conteggio colore e B/N

SYSTEM SOFTWARE K

Contabilizzazione / Amministrazione

Funzioni di protezione dei dati KIP

Per KIP, la sicurezza riveste un'importanza fondamentale. In qualità di leader mondiale nella tecnologia della produzione di grandi formati digitali, KIP si è impegnata nel mantenere le informazioni digitali sicure e protette. I clienti e i potenziali clienti possono vedere in KIP un fornitore fidato di soluzioni sicure, con moltissime funzioni di sicurezza standard e opzionali.

Basata sulle specifiche NISPOM del Dipartimento della Difesa, la funzione di sicurezza per la sovrascrittura delle immagini distrugge elettronicamente le informazioni archiviate sul disco rigido, come parte di una procedura di elaborazione lavoro.

La contabilizzazione lavori e il tracciamento dati garantiscono che solo gli utenti adeguatamente autorizzati hanno il permesso di utilizzare un dispositivo KIP. Due campi aggiuntivi, visualizzati in tutte le applicazioni KIP, possono rafforzare il tracciamento in base al progetto o al numero di dipartimento. Queste funzioni standard vanno ad alimentare KIP Cost Center per generare rapporti di produzione basati sull'utilizzo dell'utente, del progetto o del dipartimento.

Nessun rischio di accesso non autorizzato con il kit unità disco rigido rimovibile. È possibile scollegare l'unità disco rimovibile quando il dispositivo è incustodito. È possibile implementare più unità disco per consentire la condivisione della protezione del dispositivo tra diversi gruppi di lavoro o dipartimenti. Molto spesso, quest'opzione è richiesta dal governo degli Stati Uniti per la gestione delle informazioni classificate ed è fortemente consigliata ai clienti commerciali che stampano dati soggetti a normative legali, tra cui HIPAA, SOX and PCI.

Il controller di Sistema K è progettato e realizzato per usare i componenti PC con architettura aperta standard. Le velocità di stampa KIP e i suoi univoci processi d'immagine sono supportati da un sistema operativo integrato Windows® Embedded System 7 (WSE7) sistema operativo incorporato. Microsoft® La collaborazione tra Microsoft e KIP garantisce standard di fabbricazione di grande affidabilità.

Funzioni principali di KIP Data Security

Sovrascrittura immagine | Kit accessori con disco rigido rimovibile | System K Sistema operativo Windows® Sistema integrato 7 | Aggiornamenti di sicurezza standard | Applicazioni per crittografia dei dati e scansione virus | Stampa sicura KIP | Integrazione con KIP Accounting Center | Integrazione con KIP Cost Center

Sovrascrittura immagini

Distruzione elettronica dei dati di copia, stampa e scansione | Funzioni standard | Cancellazione automatica | Algoritmo di cancellazione a 3 passaggi | Configurazione tramite PrintPro.net | Basato sui requisiti NISPOM 5220.22-M

Kit unità disco rigido rimovibile

Condivisione dispositivo KIP tra dipartimenti e i workgroup protetti | Rimozione unità disco rigido esterna ove necessario | Unità disco aggiuntive disponibili | Gestione di dati classificati o riservati per legge | Utilizzo separato per lavori confidenziali e non confidenziali

Contabilità lavori e tracciamento dati

Controllo accessi | Autenticazione utente | Autenticazione numero progetto | Autenticazione scansione/stampa su touchscreen | Autenticazione scansione/stampa nelle App software KIP | Integrazione KIP Accunting Center | Integrazione KIP Cost Center

Windows® sistema operativo

Microsoft® Windows | Accettato da Manager IT | Accensione e spegnimento rapidi | Utilizzo di memoria migliorato | Accetta aggiornamenti automatici | Configura Microsoft® Management Console per aggiornare tramite WSUS

Crittografia dei dati e scansione virus

Crittografia dei dati tramite SSL e IP Security (IPSec) | Verificato dai brand più diffusi| Accetta aggiornamenti sulla definizione dei virus

KIP Secure Print

Stampa riservata | PIN di protezione univoco a 4 cifre | Stampa dei lavori quando rilasciato dall'utente | Riduzione scarti | Eliminazione degli sprechi | Funzione standard in tutte le App software KIP | PIN di protezione da Smart Print via e-mail

SYSTEM SOFTWARE K

KIP 720 / 2300 Postazione di Scansione Stand Alone

KIP ImagePro – Scansiona e Copia

Il Software KIP ImagePro è la scelta professionale da utilizzare con gli scanner KIP 720 e KIP 2300. Fornisce una serie completa di funzionalità per eseguire scansioni e copie ad alta risoluzioni a colori e bianco e nero.

Gli strumenti di KIP ImagePro, sono studiati per una migliore resa dei colori. KIP ImagePro offre funzionalità estese per aumentare la produttività, includendo le regolazioni per la qualità delle immagini, il visualizzatore ad alta definizione con la selezione dell'area di interesse, la rilevazione automatica della larghezza dei documenti con l'avvio automatico per un lavoro continuativo, la scansione su unità locali, di rete, USB e cloud.

Semplifica le attività di scansione e copia per ottenere i migliori risultati, regolando in tempo reale il punto di bianco e di nero e la rimozione del fondo. Raddrizza automaticamente gli originali. Area di Interesse per evidenziare i dettagli di un lavoro. KIP Smart Stack semplifica la fascicolazione di lavori misti a colori e bianco e nero. L'editor professionale dei colori di KIP ImagePro con anteprima in tempo reale per visualizzare le modifiche. Permette di ottenere colori vividi per la stampa di poster, banner, promozioni, comunicazioni aziendali e disegni tecnici. Potente strumento per la sostituzione selettiva dei colori.

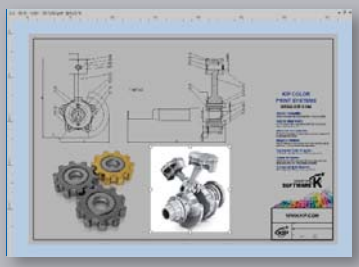

Area di interesse (AOI)

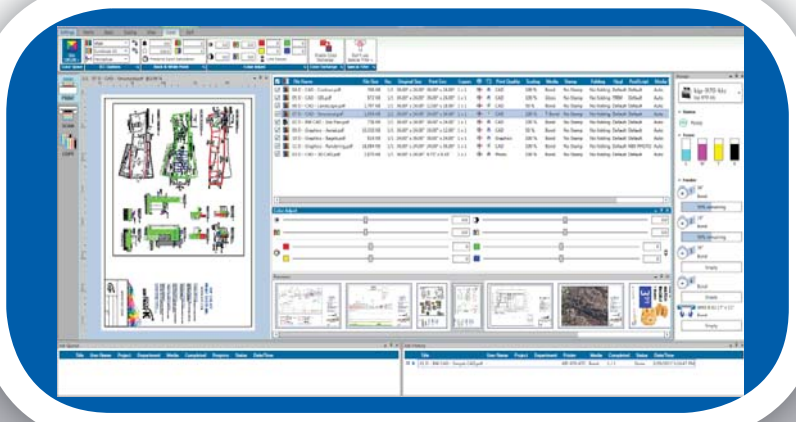

Elenco dei lavori di scansione e copia con Visualizzatore HD, pannelli a scomparsa per lo Stato del Dispositivo

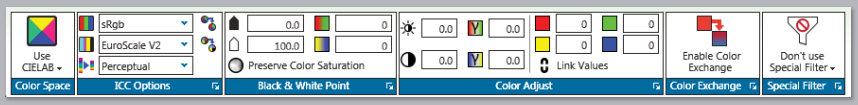

Gestione professionale del colore

Funzioni principali di KIP ImagePro - Scansione e Copia

Avvio automatico degli originali per una produttività continuativa | Rilevamento automatico della larghezza dell'originale | Raddrizzamento Automatico | Incremento Automatico Nome File | Selezione Area di Interesse | Funzioni professionali per la correzione dei colori | KIP SmartStack | Anteprima ad Alta Definizione | Interfaccia personalizzabile.

Descrizioni delle funzioni Scansione e copia di KIP ImagePro

Produttività dell'alimentazione continua

Avvio automatico per l'alimentazione continua di documenti originali per la massima produttività | Raddrizzamento Automatico Rilevamento automatico della larghezza | Incremento nome file | Rilevamento automatico della lunghezza | Anteprima in tempo reale

Area di interesse

Selezione Dimensione | Posizione | Salva solo "Area di Interesse" per evidenziare i dettagli di un progetto.

Editor Professionale per la correzione del colore

L'editor professionale dei colori di KIP ImagePro con anteprima in tempo reale per visualizzare le modifiche. Permette di ottenere colori vividi per la stampa di poster, banner, promozioni, comunicazioni aziendali e disegni tecnici. Potente strumento per la sostituzione selettiva dei colori.

Visualizzatore in Alta Definizione

Anteprima in Alta Definizione per visualizzare le regolazioni del colore e i filtri applicati, Colore e B/N | Selezione AOI | Scala, Posizione, Stampa | Righello di pagina | Visualizza scala su pixel o adatta allo schermo.

Interfaccia personalizzabile

Accesso facilitato alle funzioni di produttività preferite utilizzando gli strumenti e i pannelli "Pop Out"

Modo Scansione

B/N, scala di grigi e scansione a colori dei file | Scansione su unità locali, USB, LAN o Cloud | Ampia varietà dei formati dei file | Scansione TIF e PDF multipagine | Impostare la compressione delle immagini | Utilizza preset | Inserisci i timbri | Gestione dei margini | riflettere /capovolgere

Modo Copia

Copia su Sistemi KIP a Colori e B/N – regolazioni B/N, scala di grigi e colore | Salva i preset illimitati e template Stampa sicura | Foglio separatore tra i set | Integrazione con KIP Accounting Center | Integrazione con KIP Cost Center

SYSTEM
SOFTWARE K

Soluzioni per la Gestione della Stampa

Interfaccia tecnica touch-screen

L'interfaccia tecnica touch-screen di KIP è un programma integrato completo per il controllo dei Sistemi KIP, per l'installazione e il supporto tecnico.

L'interfaccia intuitiva e versatile del Touch include il mode tiling (accodamento di varie pagine) che semplifica l'esperienza tecnica e la gestione del sistema KIP.

- Integrato con i Sistemi KIP B/N e Colori
- Gestione e modifica delle funzioni e delle impostazioni della stampante
- Rivisione dello stato della stampante e cronologia operativa

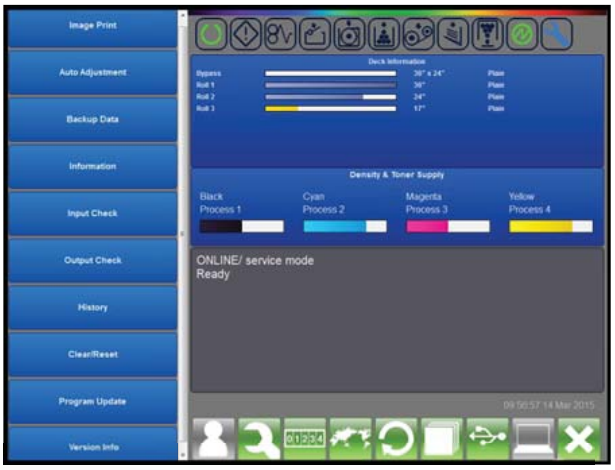

Soluzioni per la Gestione della Stampa

KIP Custom Media Manager

KIP Custom Media Manager, fornisce un'interfaccia grafica all'utente per identificare e personalizzare una vasta gamma di supporti e i relativi parametri parametri di stamp KIP.

- Integrato con i Sistemi KIP a Colori e B/N
- Regolazione Automatica dei parametri di Stampa
- Supporti divisi per categorie

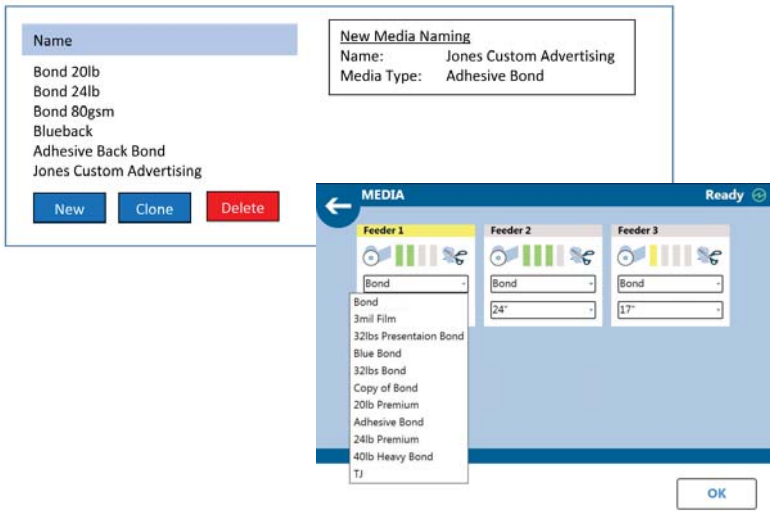

KIP è un marchio registrato del Gruppo KIP. Tutti gli altri prodotti menzionati sono marchi registrati delle rispettive case costruttrici. Tutte le caratteristiche e le specifiche dei prodotti sono soggette a modifiche senza preavviso. Le specifiche complete dei prodotti sono disponibili su richiesta. © 2017

V02/07/18-IT